

FM802 MEET THE WORLD BEAT 2025



5.17SAT 万博記念公園 自然文化園「もみじ川芝生広場」
 OPEN 10:30 | START 12:00 ※雨天決行・荒天中止
 特別協賛: HORIBA / サントリーオールフリー 協賛: マクセル / 熊谷組 協力: びあ

FM802

funky802.com
 80.2 MHz
 radiko.jp

4
 2025

SHINSAIBASHI PARCO presents FM802
Rockin' Radio!
 - OSAKA JO YAON -

心斎橋PARCO presents
FM802 Rockin' Radio! -OSAKA JO YAON-

6.28SAT 大阪城音楽堂 OPEN 11:30 | START 12:30 ※雨天決行・荒天中止
 MC: 板東ささか ■TICKET ¥5,940 主催: FM802 企画制作: FM802/GREENS



802Jungle Attack Vol.5



4.9WED GORILLA HALL OSAKA OPEN 18:00 | START 18:45
 MC: 浅井博章 ■¥4,400 (税込・ドリンク代別途) ※清水音楽 06-6357-3666 (平日 12:00~17:00)

THE ORAL CIGARETTES
 「AlterGeist0000 ARENA TOUR 2025」

4.18FRI 大阪城ホール
 OPEN 17:30 | START 18:30
 4.19SOLD OUT 戦ホール
 OPEN 16:00 | START 17:00
 ■指定席 S席 ¥10,500 (税込)
 ■指定席 A席 ¥8,500 (税込)
 ※GREENS 06-6882-1224 (平日 12:00~18:00)



ブロードウェイミュージカル
 「キンキーブーツ」



5.26MON ▶ 6.8SUN (全18公演)
 オリックス劇場
 キョードーインフォメーション 0570-200-888 (12:00~17:00 ※土日祝休業)

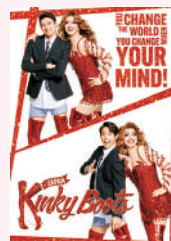

NANO-MUGEN FES. 2025

in JAPAN
 5.31SAT ▶ 6.1SUN
 Kアリーナ横浜
 ASIAN KUNG-FU GENERATION (両日)
 ELLEGARDEN (5/31) / ストレイテナー (5/31)
 BECK (6/1) ほか
 in INDONESIA
 5.24SAT ▶ 25SUN
 ジャカルタ エコパーク アンチオール ※イベント公式サイト <https://www.nano-mugenfes.com/>



初のアリーナ公演開催決定!!
BALLISTIK BOYZ
 ARENA LIVE 2025 "IMPACT"

6.21SAT
 OPEN 16:00 | START 17:00
 6.22SUN
 OPEN 15:00 | START 16:00
 ワールド記念ホール ※サウンドクリエイター 06-6357-4400 (月~金 12:00~15:00 ※祝日を除く)

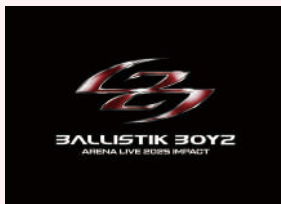

アラン・メンケン ソロコンサート
 「ホール・ニュー・ワールド・オブ・アラン・メンケン」

7.7MON 大阪府立国際会議場
 (グランキューブ大阪)
 OPEN 18:00 | START 19:00
 ■S席 ¥16,000 / A席 ¥9,000
 U-25席 ¥2,000 / SS席 ¥24,000 (税込)
 脚本・作曲: 出演: アラン・メンケン 演出: リチャード・クラフト
 製作: AMP Worldwide, コーラ・メンケン&リチャード・クラフト
 公演事務局 0570-015-222 (12:00~17:00 ※土日祝休業) alanmenken-japan.com



4.12
 TICKETS
 ON SALE!



©2025 Shunsuke Orita/digmeout.net

Access!
 FM802 x Lalaport

あなたの春を彩る「ACCESS! キャンペーン」!
 お馴染みのアーティストたちが歌い繋ぐオリジナルキャンペーンソングを制作!
 今年の作詞・作曲アーティスト ▶ 片岡健太 (sumika)



FM802
 独占
 O.A!!

EVERY MON-FRI **DAYBREAK** NEW!
 >> 5:00-6:00
 ■DJ: 飯室大吾(月・火) / 西田新(水・木・金)



夜明けから1日のスタートを音楽で彩るプログラム。様々な時代の洋楽・邦楽を織り交ぜた選曲と共に、ニュースや音楽情報、カルチャーな話題も、様々な年代の方々に楽しい朝の時間を届けます。FM802とFM COCOLOの2局が共同で放送する「DAYBREAK」は、音楽で皆さんの1日を応援します!

EVERY FRI **RIVERSIDE IN YOUR HEART** NEW!
 >> 27:00-29:00
 ■DJ: 岡田夏旺 / 中島大静(隔週)



河原で過ごすようなまったりとした時間をお届けする金曜深夜の2時間プログラム。FM802 新DJで学生の岡田夏旺・中島大静が隔週でDJを担当します。学生ならではのフレッシュな視点で、音楽はもちろん、アートや書籍など、二人のおすすめを紹介するコーナーを展開予定です。

EVERY SAT **802 PSY TONE RADIO** NEW!
 >> 23:00-24:00
 ■DJ: 斎藤宏介(TenTwenty / UNISON SQUARE GARDEN)



TenTwenty / UNISON SQUARE GARDEN Vo.& Gt. 斎藤宏介がDJを担当! 自分自身の音楽活動の話はもちろん、今注目しているもの・コト・音楽などをリスナーとシェアする1時間プログラムです。リスナーからのメッセージや質問、相談ことも受付中!

「802wannabes」新メンバー大募集!

「802wannabes」(イトオーツワナビーズ)は関西の大学生・短大生・専門学校生によるFM802の学生サポーター。公式HP「WANNA LAB. (ワナラボ)」やポッドキャスト「FM802学生研究部」の運営、イベント・番組等のお手伝いをしています! 私たちと特別な体験をしてみませんか?



WANNA LAB. wannalab.net
 4.1募集START!
 X @802wannabes Instagram @802wannabes_ TikTok @802wannabes

グランフロント大阪とグラングリーン大阪、FM802がストリートミュージシャンを応援!

GRAND FRONT OSAKA GRAND GREEN OSAKA FM802 present

MUSIC BUSKER
 IN UMEKITA

LIVE SCHEDULEはこちらから>>



FM802 HEAVY ROTATION FM802 | 2025.4
 ヘビーローテーション



Domestic 「スピード」 yutori
 Overseas 「50/50」 Knox

Domestic Overseas

EVERY FRI **RADIO ANTHEMS** NEW!
 >> 18:00-20:00 ■DJ: 深町絵里



「RADIO ANTHEMS」というタイトル通り、幅広い年齢層の幅広い趣向のリスナーに届く、洋楽・邦楽を織り交ぜた選曲でオンエア! 番組内ではFM802やFM COCOLOのイベントはもちろん、様々な音楽イベント情報も積極的にご紹介していきます。DJ深町絵里は洋楽やロックへの造詣が深いため、楽曲から想起されるそのアーティストのルーツをご紹介するコーナーなど音楽を中心に置いたコーナーを展開予定です。

EVERY SUN **NEO(N)POP** NEW!
 >> 19:00-21:00 ■DJ: 豊田穂乃花



明日だれかに話したくなる、ポップな情報が飛び出す2時間! 音楽・フード・ファッション・アート...その瞬間の"新しい"をしっかりとキャッチし だれかと共有したくなるような出会いをお届けします。日曜の夜、新しい一週間を迎える準備をしながら、話題をシェアしませんか? ネオンの光に誘われるように、気づけば誰かとつながっている。ラジオを新たな集合場所に。

6 SUN **802 BINTANG GARDEN GENERATIONS ~MIX THE 6IX~**
 >> 21:00-22:00 ■DJ: 数原龍友 (GENERATIONS / KAZ)



今年GENERATIONSが展開している「6IX」にちなみ「6(六)」のつくワードで“今”のGENERATIONSや数原龍友のDEEPな一面をお届けします。

13 SUN **802 BINTANG GARDEN HY 25th Anniversary Story**
 >> 21:00-22:00 ■DJ: 内田絢子 ■GUEST: HY



沖縄県出身・在住の4人組バンド「HY」。沖縄から日本全国、そして世界へ、地元を暮らしながら地域に根差した音楽を発信するHYの結成25周年イヤーという節目の「HY SKY Fes」を軸に25周年を迎えて感じるメンバーの思い、2025年のアンバーサリーツアーを語る1時間の特別番組。

29 TUE **関西12局ラジオ合同特番「KANSAI EXPO RADIO」**
 ~繋ごろう! ラジオからこんにちは!~



>> 14:00-16:00
 ■出演: 伊原六花 / 大抜卓人ほか
 各局DJ・パーソナリティ

2025年の万博開催、そして55年ぶりとなる大阪での開催を記念して、大阪・関西万博2025の会場から、関西のラジオ12局で同時生放送!

RADIPASS GOLD FM802のモバイル有料会員サイト

毎月貯まるポイントでオリジナルグッズと交換!
 キャリア決済やクレジットカードで会員登録!

LIVE TICKETS 先行(予定)
FM802 MEET THE WORLD BEAT 2025 LAST CHANCE!
 ■阿部真央 ■iri and more!

PRESENTS (予定)
 ■802カレッジマフラータオル
 ■FM802 ボトルホルダー and more!



サイマル放送スタート! サイマル放送番組はFM COCOLOでもお楽しみいただけます

	MONDAY	TUESDAY	WEDNESDAY	THURSDAY	FRIDAY	SATURDAY	SUNDAY
05	DAYBREAK NEW! (S) 飯室大吾					WEEKEND PLUS (S) 田中麻希	
06	on-air with TACTY IN THE MORNING 大抜卓人 6:55 7:50 8:55 6:57 8:45 9:57 6:30 7:18 8:13 8:57 9:21 10:57				BRIGHT MORNING 内田絢子 6:55 7:50 8:55 11:55		
07	7:20 7:50				ECC presents MY DREAM (ECC)		
08	8:25 8:45 Positive Monday Project stop forward (Positive Monday Project)	紀陽銀行 MY HOME TOWN (紀陽銀行)	LAWSON Good Things KANSAI (LAWSON)	TOYO TIRES Good To Go (TOYO TIRES)	8:35 Joshin Cheer Up (Joshin) 8:45 Kanyo HAPPY JAM (加藤雅美) 9:20 Wコーレ MUSIC CLOSET (和田興産) 10:00 ファミリーマート (ファミリーマート) 11:20	SATURDAY AMUSIC ISLANDS -MORNING EDITION- 7:00-12:00 板東さえか 8:20 OPEN COUNTRY ACTIVE STYLE (TOYO TIRES) 9:00 アイ工務店 Family Snap (アイ工務店) 9:20 tabiwaトワレ Fresh&Relax (tabiwaトワレ) 9:55	SUPERFINE SUNDAY 浅井博章 8:00 HORIBA GLOBAL TIMES (HORIBA) 9:41 UMEKITA GET THE CHANCE (グランフロント大阪/グラングリーン大阪) 9:48 10:00 NISSAN OSAKA MUSIC PARTY (日産大阪) 10:20
09	9:30 9:50						
10	10:20 BLUE OCEAN FES. READY FOR THE FUTURE (ゼリ・ジャパン) (4/14~)	大版ステーションシティ GO FUN (大版ステーションシティ)	JR西日本 WEST NAVI STATION (JR西日本)	フエナピスタ My Favorite STYLE (フエナピスタ)			
11	UPBEAT! 加藤真樹子 11:45 13:56 11:47 12:41 11:23 12:57 13:16						
12	12:00 12:10 沢井製薬 Heartful Voice (沢井製薬)						
13	13:20 13:40						
14	THE NAKAJIMA HIROTO SHOW 802 RADIO MASTERS 中島ヒロト 14:55 14:57 17:48 14:13 15:40 16:40 17:50						
15	15:00 15:20 ELECOTRY NOW (エレコム)						
16	16:20 16:40						
17	16:42 16:49						
18	17:00 17:20						
19	アコム Somethin'New 樋口大喜 17:51-18:00 (アコム)						
20	EVENING TAP 18:20 18:40						
21	20:00 20:30						
22	21:15 21:35						
23	23:00 23:30						
24	MUSIC Play-STANDARD (DJ: 選替わり) 23:48-24:00 (GORILLA HALL OSAKA / イープラス)						
01	MIDNIGHT GARAGE 土井コマキ 24:10 24:20	FLEEKLOUNGE 板東さえか	THE OVERSEAS 深町絵里	RADIO INFINITY ハタノユウスケ 24:40 コンタクトのハートアップ First Challenge (コンタクトのハートアップ) 25:00 25:20 ネヤドラ BLUEBERRY GUYS (ネヤドラ/ライビクスール)	ROCK ON 伊藤政則	BUGGY CRASH NIGHT JIRO (GLAY)	DIVE TO THE NEW WORLD SKY-HI (BOATRACE振興会)
02							
03	RADIO CONTINUOUS 時間変更						
04							

公式アカウント「FM802」 X @FM802_PR f funky802
 公式チャンネル「FM802」 Instagram @FM802_PR funky802.com

radiko パソコン・スマートフォンで FM802が無料で聴けます
 タイムフリーで過去1週間分 選って聴けます (深夜28:59更新)



HEADLINE NEWS WEATHER TRAFFIC TIME SIGNAL

【各局放送時間】
 MON 6:55 / 7:50 / 8:55 / 9:57 / 11:47 / 12:41 / 14:57 / 15:57 / 17:48
 THU 6:57 / 7:50 / 8:55 / 9:57 / 11:47 / 12:41 / 14:57 / 15:57 / 17:48
 FRI 6:57 / 7:50 / 8:55 / 9:57 / 11:47 / 12:41 / 14:57 / 15:57 / 17:48
 SAT 6:40 / 7:57 / 8:57 / 10:57 / 12:56 / 14:55 / 17:55 / 18:57
 SUN 6:40 / 7:55 / 8:55 / 9:37 / 11:55 / 15:55

【大阪府建設局】 (Elbe BMW) (MonotaRO) (セントーラ) 21
 (エイエオン) (エコーガ) (ヒビテル) (スズホーム)
 (日本電気硝子) (鶴岡 田所商店 グループ) (メイスイ) (CHINTAI)

【各局放送時間】
 MON 6:00 / 7:00 / 8:00 / 9:00 / 10:00 / 11:00 / 12:00 / 13:00 / 14:00 / 15:00 / 16:00 / 17:00 / 18:00 / 19:00 / 20:00 / 21:00 / 22:00
 THU 6:00 / 7:00 / 8:00 / 9:00 / 10:00 / 11:00 / 12:00 / 13:00 / 14:00 / 15:00 / 16:00 / 17:00 / 18:00 / 19:00 / 20:00 / 21:00 / 22:00
 FRI 6:00 / 7:00 / 8:00 / 9:00 / 10:00 / 11:00 / 12:00 / 13:00 / 14:00 / 15:00 / 16:00 / 17:00 / 18:00 / 19:00 / 20:00 / 21:00 / 22:00
 SAT 6:00 / 7:00 / 8:00 / 9:00 / 10:00 / 11:00 / 12:00 / 13:00 / 14:00 / 15:00 / 16:00 / 17:00 / 18:00 / 19:00 / 20:00 / 21:00 / 22:00
 SUN 6:00 / 7:00 / 8:00 / 9:00 / 10:00 / 11:00 / 12:00 / 13:00 / 14:00 / 15:00 / 16:00 / 17:00 / 18:00 / 19:00 / 20:00 / 21:00 / 22:00

【各局放送時間】
 MON 6:00 / 7:00 / 8:00 / 9:00 / 10:00 / 11:00 / 12:00 / 13:00 / 14:00 / 15:00 / 16:00 / 17:00 / 18:00 / 19:00 / 20:00 / 21:00 / 22:00
 THU 6:00 / 7:00 / 8:00 / 9:00 / 10:00 / 11:00 / 12:00 / 13:00 / 14:00 / 15:00 / 16:00 / 17:00 / 18:00 / 19:00 / 20:00 / 21:00 / 22:00
 FRI 6:00 / 7:00 / 8:00 / 9:00 / 10:00 / 11:00 / 12:00 / 13:00 / 14:00 / 15:00 / 16:00 / 17:00 / 18:00 / 19:00 / 20:00 / 21:00 / 22:00
 SAT 6:00 / 7:00 / 8:00 / 9:00 / 10:00 / 11:00 / 12:00 / 13:00 / 14:00 / 15:00 / 16:00 / 17:00 / 18:00 / 19:00 / 20:00 / 21:00 / 22:00
 SUN 6:00 / 7:00 / 8:00 / 9:00 / 10:00 / 11:00 / 12:00 / 13:00 / 14:00 / 15:00 / 16:00 / 17:00 / 18:00 / 19:00 / 20:00 / 21:00 / 22:00

【各局放送時間】
 MON 6:00 / 7:00 / 8:00 / 9:00 / 10:00 / 11:00 / 12:00 / 13:00 / 14:00 / 15:00 / 16:00 / 17:00 / 18:00 / 19:00 / 20:00 / 21:00 / 22:00
 THU 6:00 / 7:00 / 8:00 / 9:00 / 10:00 / 11:00 / 12:00 / 13:00 / 14:00 / 15:00 / 16:00 / 17:00 / 18:00 / 19:00 / 20:00 / 21:00 / 22:00
 FRI 6:00 / 7:00 / 8:00 / 9:00 / 10:00 / 11:00 / 12:00 / 13:00 / 14:00 / 15:00 / 16:00 / 17:00 / 18:00 / 19:00 / 20:00 / 21:00 / 22:00
 SAT 6:00 / 7:00 / 8:00 / 9:00 / 10:00 / 11:00 / 12:00 / 13:00 / 14:00 / 15:00 / 16:00 / 17:00 / 18:00 / 19:00 / 20:00 / 21:00 / 22:00
 SUN 6:00 / 7:00 / 8:00 / 9:00 / 10:00 / 11:00 / 12:00 / 13:00 / 14:00 / 15:00 / 16:00 / 17:00 / 18:00 / 19:00 / 20:00 / 21:00 / 22:00

【各局放送時間】
 MON 6:00 / 7:00 / 8:00 / 9:00 / 10:00 / 11:00 / 12:00 / 13:00 / 14:00 / 15:00 / 16:00 / 17:00 / 18:00 / 19:00 / 20:00 / 21:00 / 22:00
 THU 6:00 / 7:00 / 8:00 / 9:00 / 10:00 / 11:00 / 12:00 / 13:00 / 14:00 / 15:00 / 16:00 / 17:00 / 18:00 / 19:00 / 20:00 / 21:00 / 22:00
 FRI 6:00 / 7:00 / 8:00 / 9:00 / 10:00 / 11:00 / 12:00 / 13:00 / 14:00 / 15:00 / 16:00 / 17:00 / 18:00 / 19:00 / 20:00 / 21:00 / 22:00
 SAT 6:00 / 7:00 / 8:00 / 9:00 / 10:00 / 11:00 / 12:00 / 13:00 / 14:00 / 15:00 / 16:00 / 17:00 / 18:00 / 19:00 / 20:00 / 21:00 / 22:00
 SUN 6:00 / 7:00 / 8:00 / 9:00 / 10:00 / 11:00 / 12:00 / 13:00 / 14:00 / 15:00 / 16:00 / 17:00 / 18:00 / 19:00 / 20:00 / 21:00 / 22:00

【各局放送時間】
 MON 6:00 / 7:00 / 8:00 / 9:00 / 10:00 / 11:00 / 12:00 / 13:00 / 14:00 / 15:00 / 16:00 / 17:00 / 18:00 / 19:00 / 20:00 / 21:00 / 22:00
 THU 6:00 / 7:00 / 8:00 / 9:00 / 10:00 / 11:00 / 12:00 / 13:00 / 14:00 / 15:00 / 16:00 / 17:00 / 18:00 / 19:00 / 20:00 / 21:00 / 22:00
 FRI 6:00 / 7:00 / 8:00 / 9:00 / 10:00 / 11:00 / 12:00 / 13:00 / 14:00 / 15:00 / 16:00 / 17:00 / 18:00 / 19:00 / 20:00 / 21:00 / 22:00
 SAT 6:00 / 7:00 / 8:00 / 9:00 / 10:00 / 11:00 / 12:00 / 13:00 / 14:00 / 15:00 / 16:00 / 17:00 / 18:00 / 19:00 / 20:00 / 21:00 / 22:00
 SUN 6:00 / 7:00 / 8:00 / 9:00 / 10:00 / 11:00 / 12:00 / 13:00 / 14:00 / 15:00 / 16:00 / 17:00 / 18:00 / 19:00 / 20:00 / 21:00 / 22:00

【各局放送時間】
 MON 6:00 / 7:00 / 8:00 / 9:00 / 10:00 / 11:00 / 12:00 / 13:00 / 14:00 / 15:00 / 16:00 / 17:00 / 18:00 / 19:00 / 20:00 / 21:00 / 22:00
 THU 6:00 / 7:00 / 8:00 / 9:00 / 10:00 / 11:00 / 12:00 / 13:00 / 14:00 / 15:00 / 16:00 / 17:00 / 18:00 / 19:00 / 20:00 / 21:00 / 22:00
 FRI 6:00 / 7:00 / 8:00 / 9:00 / 10:00 / 11:00 / 12:00 / 13:00 / 14:00 / 15:00 / 16:00 / 17:00 / 18:00 / 19:00 / 20:00 / 21:00 / 22:00
 SAT 6:00 / 7:00 / 8:00 / 9:00 / 10:00 / 11:00 / 12:00 / 13:00 / 14:00 / 15:00 / 16:00 / 17:00 / 18:00 / 19:00 / 20:00 / 21:00 / 22:00
 SUN 6:00 / 7:00 / 8:00 / 9:00 / 10:00 / 11:00 / 12:00 / 13:00 / 14:00 / 15:00 / 16:00 / 17:00 / 18:00 / 19:00 / 20:00 / 21:00 / 22:00

【各局放送時間】
 MON 6:00 / 7:00 / 8:00 / 9:00 / 10:00 / 11:00 / 12:00 / 13:00 / 14:00 / 15:00 / 16:00 / 17:00 / 18:00 / 19:00 / 20:00 / 21:00 / 22:00
 THU 6:00 / 7:00 / 8:00 / 9:00 / 10:00 / 11:00 / 12:00 / 13:00 / 14:00 / 15:00 / 16:00 / 17:00 / 18:00 / 19:00 / 20:00 / 21:00 / 22:00
 FRI 6:00 / 7:00 / 8:00 / 9:00 / 10:00 / 11:00 / 12:00 / 13:00 / 14:00 / 15:00 / 16:00 / 17:00 / 18:00 / 19:00 / 20:00 / 21:00 / 22:00
 SAT 6:00 / 7:00 / 8:00 / 9:00 / 10:00 / 11:00 / 12:00 / 13:00 / 14:00 / 15:00 / 16:00 / 17:00 / 18:00 / 19:00 / 20:00 / 21:00 / 22:00
 SUN 6:00 / 7:00 / 8:00 / 9:00 / 10:00 / 11:00 / 12:00 / 13:00 / 14:00 / 15:00 / 16:00 / 17:00 / 18:00 / 19:00 / 20:00 / 21:00 / 22:00

【各局放送時間】
 MON 6:00 / 7:00 / 8:00 / 9:00 / 10:00 / 11:00 / 12:00 / 13:00 / 14:00 / 15:00 / 16:00 / 17:00 / 18:00 / 19:00 / 20:00 / 21:00 / 22:00
 THU 6:00 / 7:00 / 8:00 / 9:00 / 10:00 / 11:00 / 12:00 / 13:00 / 14:00 / 15:00 / 16:00 / 17:00 / 18:00 / 19:00 / 20:00 / 21:00 / 22:00
 FRI 6:00 / 7:00 / 8:00 / 9:00 / 10:00 / 11:00 / 12:00 / 13:00 / 14:00 / 15:00 / 16:00 / 17:00 / 18:00 / 19:00 / 20:00 / 21:00 / 22:00
 SAT 6:00 / 7:00 / 8:00 / 9:00 / 10:00 / 11:00 / 12:00 / 13:00 / 14:00 / 15:00 / 16:00 / 17:00 / 18:00 / 19:00 / 20:00 / 21:00 / 22:00
 SUN 6:00 / 7:00 / 8:00 / 9:00 / 10:00 / 11:00 / 12:00 / 13:00 / 14:00 / 15:00 / 16:00 / 17:00 / 18:00 / 19:00 / 20:00 / 21:00 / 22:00

【各局放送時間】
 MON 6:00 / 7:00 / 8:00 / 9:00 / 10:00 / 11:00 / 12:00 / 13:00 / 14:00 / 15:00 / 16:00 / 17:00 / 18:00 / 19:00 / 20:00 / 21:00 / 22:00
 THU 6:00 / 7:00 / 8:00 / 9:00 / 10:00 / 11:00 / 12:00 / 13:00 / 14:00 / 15:00 / 16:00 / 17:00 / 18:00 / 19:00 / 20:00 / 21:00 / 22:00
 FRI 6:00 / 7:00 / 8:00 / 9:00 / 10:00 / 11:00 / 12:00 / 13:00 / 14:00 / 15:00 / 16:00 / 17:00 / 18:00 / 19:00 / 20:00 / 21:00 / 22:00
 SAT 6:00 / 7:00 / 8:00 / 9:00 / 10:00 / 11:00 / 12:00 / 13:00 / 14:00 / 15:00 / 16:00 / 17:00 / 18:00 / 19:00 / 20:00 / 21:00 / 22:00
 SUN 6:00 / 7:00 / 8:00 / 9:00 / 10:00 / 11:00 / 12:00 / 13:00 / 14:00 / 15:00 / 16:00 / 17:00 / 18:00 / 19:00 / 20:00 / 21:00 / 22:00

【各局放送時間】
 MON 6:00 / 7:00 / 8:00 / 9:00 / 10:00 / 11:00 / 12:00 / 13:00 / 14:00 / 15:00 / 16:00 / 17:00 / 18:00 / 19:00 / 20:00 / 21:00 / 22:00
 THU 6:00 / 7:00 / 8:00 / 9:00 / 10:00 / 11:00 / 12:00 / 13:00 / 14:00 / 15:00 / 16:00 / 17:00 / 18:00 / 19:00 / 20:00 / 21:00 / 22:00
 FRI 6:00 / 7:00 / 8:00 / 9:00 / 10:00 / 11:00 / 12:00 / 13:00 / 14:00 / 15:00 / 16:00 / 17:00 / 18:00 / 19:00 / 20:00 / 21:00 / 22:00
 SAT 6:00 / 7:00 / 8:00 / 9:00 / 10:00 / 11:00 / 12:00 / 13:00 / 14:00 / 15:00 / 16:00 / 17:00 / 18:00 / 19:00 / 20:00 / 21:00 / 22:00
 SUN 6:00 / 7:00 / 8:00 / 9:00 / 10:00 / 11:00 / 12:00 / 13:00 / 14:00 / 15:00 / 16:00 / 17:00 / 18:00 / 19:00 / 20:00 / 21:00 / 22:00

【各局放送時間】
 MON 6:00 / 7:00 / 8:00 / 9:00 / 10:00 / 11:00 / 12:00 / 13:00 / 14:00 / 15:00 / 16:00 / 17:00 / 18:00 / 19:00 / 20:00 / 21:00 / 22:00
 THU 6:00 / 7:00 / 8:00 / 9:00 / 10:00 / 11:00 / 12:00 / 13:00 / 14:00 / 15:00 / 16:00 / 17:00 / 18:00 / 19:00 / 20:00 / 21:00 / 22:00
 FRI 6:00 / 7:00 / 8:00 / 9:00 / 10:00 / 11:00 / 12:00 / 13:00 / 14:00 / 15:00 / 16:00 / 17:00 / 18:00 / 19:00 / 20:00 / 21:00 / 22:00
 SAT 6:00 / 7:00 / 8:00 / 9:00 / 10:00 / 11:00 / 12:00 / 13:00 / 14:00 / 15:00 / 16:00 / 17:00 / 18:00 / 19:00 / 20:00 / 21:00 / 22:00
 SUN 6:00 / 7:00 / 8:00 / 9:00 / 10:00 / 11:00 / 12:00 / 13:00 / 14:00 / 15:00 / 16:00 / 17:00 / 18:00 / 19:00 / 20:00 / 21:00 / 22:00

【各局放送時間】
 MON 6:00 / 7:00 / 8:00 / 9:00 / 10:00 / 11:00 / 12:00 / 13:00 / 14:00 / 15:00 / 16:00 / 17:00 / 18:00 / 19:00 / 20:00 / 21:00 / 22:00
 THU 6:00 / 7:00 / 8:00 / 9:00 / 10:00 / 11:00 / 12:00 / 13:00 / 14